教員担当科目一覧［1］

専任教員　非常勤教員　※＝他学科専任教員　P.D＝プロダクトデザイン

	教員	主要担当科目
生活デザイン科専任教員	阿部公正	デザイン論／デザイン史
	草深幸司	基礎造形Ⅰ・Ⅱ／色彩論
	宇賀洋子	P.D 概論／ P.D 分析
	内田広由紀	基礎造形Ⅰ
	川島重治	基礎造形Ⅰ・Ⅱ
	星川進	社会学
	高見堅志郎	デザイン演習Ⅱ／デザイン論
	堤浪夫	デザインプランニング／図学
	酒井道夫	編集計画／デザイン論演習
	芳武茂介	P.D 論／デザインリサーチ
	網戸通夫	P.D 演習／デザイン概論
	泉修二	室内計画／ P.D 論
生活デザイン科非常勤教員・他学科専任教員	竹田道太郎	近代日本美術史
	辻佐保子	近代世界美術史
	中田清兵衛	住居学／住宅計画論
	福田邦雄	色彩学
	向井周太郎※	デザイン論／ P.D 論
	遠藤武雄※	生産計画論
	辻功	統計学
	山崎俊雄	近代技術史
	塚原博	商品計画
	林進	近代文明論／マスコミ論
	勝部篤子	編集計画
	神田昭夫	基礎造形／編集計画
	黒崎宏	生産技術論
	田辺龍二	印刷論／編集論
	本庄昭三	統計学
	赤木正	編集計画
	山本武利	マスコミ論
	嶋田厚	近代文明論／デザイン史
	富家直	色彩学
	山岡謹七	印刷論
	菊池俊彦	近代技術史
	飯田賢一	近代技術史／生産技術論

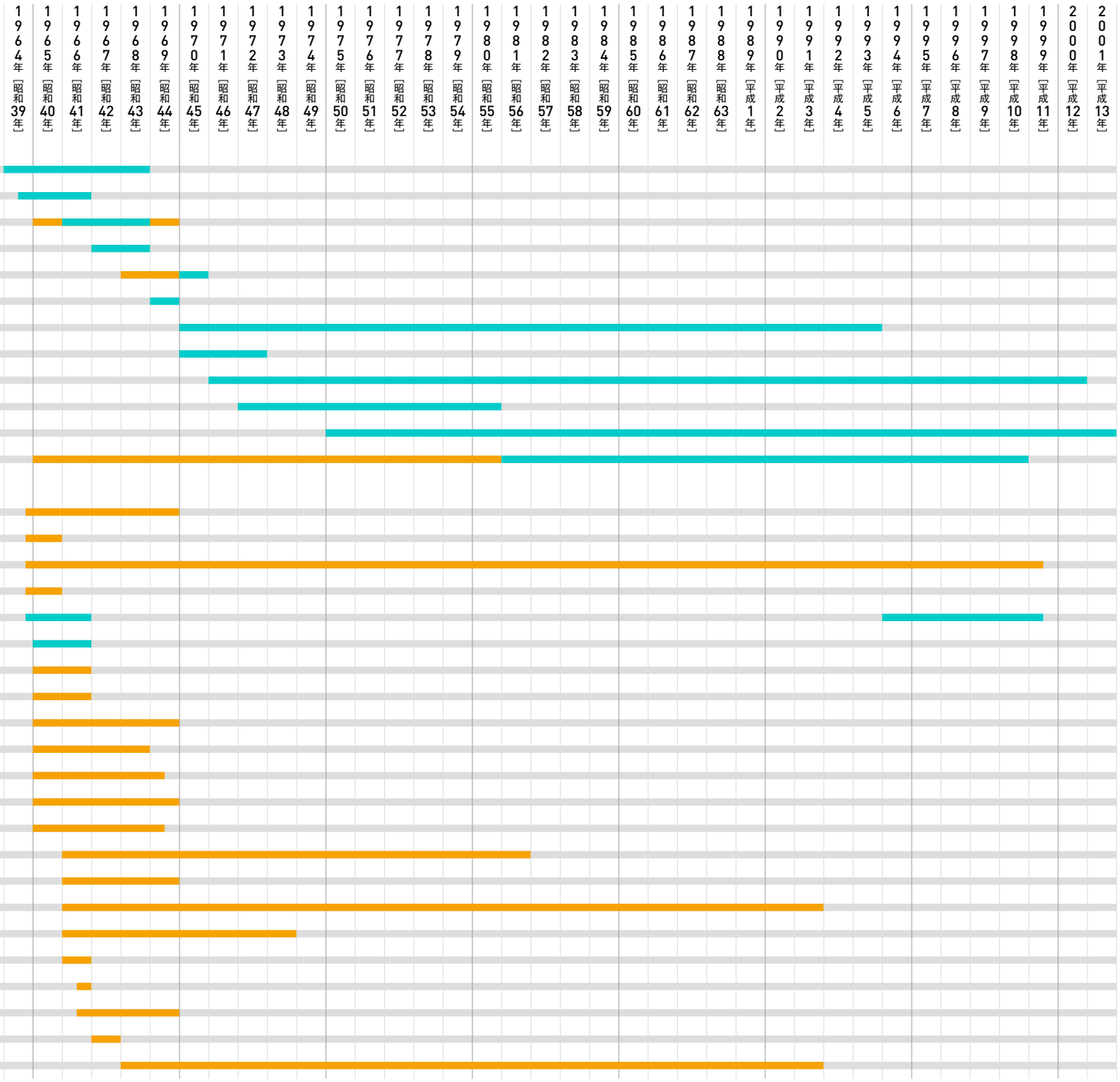

教員担当科目一覧［2］

専任教員　非常勤教員　※＝他学科専任教員　P.D＝プロダクトデザイン

	教員	主要担当科目	1964年［昭和39年］	1965年［昭和40年］	1966年［昭和41年］	1967年［昭和42年］	1968年［昭和43年］	1969年［昭和44年］	1970年［昭和45年］	1971年［昭和46年］	1972年［昭和47年］	1973年［昭和48年］	1974年［昭和49年］	1975年［昭和50年］	1976年［昭和51年］	1977年［昭和52年］	1978年［昭和53年］	1979年［昭和54年］	1980年［昭和55年］	1981年［昭和56年］	1982年［昭和57年］	1983年［昭和58年］	1984年［昭和59年］	1985年［昭和60年］	1986年［昭和61年］	1987年［昭和62年］	1988年［昭和63年］	1989年［平成1年］	1990年［平成2年］	1991年［平成3年］	1992年［平成4年］	1993年［平成5年］	1994年［平成6年］	1995年［平成7年］	1996年［平成8年］	1997年［平成9年］	1998年［平成10年］	1999年［平成11年］	2000年［平成12年］	2001年［平成13年］
生活デザイン科非常勤教員・他学科専任教員	藤枝晃雄※	近代美術史						専任																															
	羽原粛郎	編集論／編集計画						非常勤																															
	内藤秀雄※	文献研究							専任	専任	専任	専任	専任	専任	専任	専任	専任	専任	専任	専任	専任	専任																	
	長谷川堯※	デザイン論Ⅰ							非常勤	非常勤	非常勤	非常勤	非常勤	非常勤	非常勤	専任	専任	専任	専任	専任	専任	専任	専任	専任	専任	専任	専任	専任	専任	専任	専任	専任	専任	専任	専任	専任	専任	専任	専任
	川村忠夫	家具演習／造形演習							非常勤	非常勤	非常勤	非常勤	非常勤	非常勤	非常勤	非常勤	非常勤	非常勤	非常勤	非常勤	非常勤	非常勤	非常勤	非常勤	非常勤	非常勤	非常勤	非常勤	非常勤	非常勤	非常勤	非常勤	非常勤	非常勤	非常勤	非常勤			
	大西慶憲※	造形演習Ⅱ／図学							専任	専任	専任	専任	専任	専任	専任	専任	専任	専任	専任	専任	専任	専任	専任	専任	専任	専任	専任												
	矢作勝美	編集論／編集論研究							非常勤	非常勤	非常勤	非常勤	非常勤	非常勤	非常勤	非常勤	非常勤	非常勤	非常勤	非常勤	非常勤	非常勤	非常勤	非常勤	非常勤	非常勤	非常勤	非常勤	非常勤	非常勤	非常勤	非常勤	非常勤	非常勤					
	橋本梁司※	マスコミ論／社会構造論							専任	専任	専任	専任	専任	専任	専任	専任	専任	専任	専任	専任	専任	専任	専任	専任	専任	専任	専任	専任	専任	専任	専任	専任	専任	専任	専任	専任			
	横溝健志※	デザインリサーチ／印刷論							専任	専任	専任	専任	専任	専任	専任	専任	専任	専任	専任	専任	専任	専任	専任	専任	専任	専任	専任	専任	専任	専任	専任	専任	専任	専任	専任	専任			
	徳橋昭三	基礎造形Ⅰ							非常勤	非常勤	非常勤	非常勤	非常勤	非常勤	非常勤	非常勤	非常勤	非常勤	非常勤	非常勤	非常勤	非常勤	非常勤	非常勤	非常勤	非常勤	非常勤	非常勤	非常勤	非常勤	非常勤	非常勤	非常勤	非常勤	非常勤				
	安達史人	レイアウト演習／デザイン論Ⅰ							非常勤	非常勤	非常勤	非常勤	非常勤	非常勤	非常勤	非常勤	非常勤	非常勤	非常勤	非常勤	非常勤	非常勤	非常勤	非常勤	非常勤	非常勤	非常勤	非常勤	非常勤	非常勤	非常勤	非常勤	非常勤	非常勤	非常勤	非常勤	非常勤	非常勤	非常勤
	伊藤学	室内計画研究							非常勤	非常勤	非常勤	非常勤	非常勤	非常勤	非常勤	非常勤	非常勤	非常勤	非常勤	非常勤	非常勤	非常勤	非常勤	非常勤	非常勤	非常勤	非常勤	非常勤	非常勤	非常勤	非常勤	非常勤	非常勤						
	宮城音蔵※	共通絵画							専任	専任	専任	専任	専任	専任	専任	専任	専任	専任	専任	専任	専任	専任	専任	専任	専任	専任	専任	専任	専任	専任	専任	専任	専任	専任	専任	専任			
	沼沢仁※	〃							専任	専任	専任	専任	専任	専任	専任	専任	専任	専任	専任	専任	専任	専任	専任	専任	専任	専任	専任	専任	専任	専任	専任	専任	専任	専任	専任	専任			
	小林敏之※	〃							専任	専任	専任	専任	専任	専任	専任	専任	専任	専任	専任	専任	専任	専任	専任	専任	専任	専任	専任	専任	専任	専任	専任	専任	専任	専任	専任	専任			
	甲田洋二※	〃							専任	専任	専任	専任	専任	専任	専任	専任	専任	専任	専任	専任	専任	専任	専任	専任	専任	専任	専任	専任	専任	専任	専任	専任	専任	専任	専任	専任			
	峰見勝蔵※	〃							専任	専任	専任	専任	専任	専任	専任	専任	専任	専任	専任	専任	専任	専任	専任	専任	専任	専任	専任	専任	専任	専任	専任	専任	専任	専任	専任	専任			
	原一史※	〃																															専任	専任	専任	専任			
	土屋幸夫※	ヴィジュアルデザイン論								専任	専任	専任	専任	専任	専任	専任	専任	専任	専任																				
	立花直美	デザイン論Ⅱ										非常勤	非常勤	非常勤	非常勤	非常勤	非常勤	非常勤	非常勤	非常勤	非常勤	非常勤	非常勤																
	真田孝昭	マスコミ論											非常勤																										
	村木明	近代文明論												非常勤	非常勤	非常勤	非常勤																						
	樋野芳雄	マスコミ論												非常勤	非常勤	非常勤	非常勤																						
	高岡重蔵	印刷論														非常勤	非常勤	非常勤	非常勤	非常勤	非常勤	非常勤	非常勤																
	斎川富夫	マスコミ論														非常勤	非常勤	非常勤																					
	横溝沙緻子	製本研究														非常勤	非常勤	非常勤																					
	小林宏一	近代文明論／マスコミ論																	非常勤	非常勤	非常勤	非常勤	非常勤																
	貴田庄	印刷論																				非常勤	非常勤	非常勤	非常勤	非常勤	非常勤	非常勤	非常勤	非常勤	非常勤	非常勤	非常勤	非常勤	非常勤	非常勤			
	桑原盛行	基礎造形Ⅰ																				非常勤	非常勤	非常勤	非常勤	非常勤	非常勤	非常勤	非常勤	非常勤	非常勤	非常勤	非常勤	非常勤	非常勤	非常勤			
	都丸昌男	表示・造形演習Ⅰ																					非常勤	非常勤	非常勤	非常勤	非常勤	非常勤	非常勤	非常勤	非常勤	非常勤	非常勤	非常勤	非常勤	非常勤	非常勤	非常勤	非常勤
	大柴健宏	プロダクトデザイン演習																					非常勤	非常勤	非常勤														
	中村達也	デザインリサーチ																					非常勤	非常勤	非常勤	非常勤	非常勤												
	鈴木喜一	近代文明論																					非常勤	非常勤	非常勤	非常勤	非常勤	非常勤	非常勤	非常勤	非常勤	非常勤	非常勤	非常勤	非常勤	非常勤			
	出原栄一	デザイン論Ⅱ																					非常勤	非常勤	非常勤														
	下村純一	デザイン論Ⅱ																					非常勤	非常勤	非常勤														

教員担当科目一覧［3］

専任教員　非常勤教員　※＝他学科専任教員　P.D＝プロダクトデザイン

	教員	主要担当科目	1964年［昭和39年］	1965年［昭和40年］	1966年［昭和41年］	1967年［昭和42年］	1968年［昭和43年］	1969年［昭和44年］	1970年［昭和45年］	1971年［昭和46年］	1972年［昭和47年］	1973年［昭和48年］	1974年［昭和49年］	1975年［昭和50年］	1976年［昭和51年］	1977年［昭和52年］	1978年［昭和53年］	1979年［昭和54年］	1980年［昭和55年］	1981年［昭和56年］	1982年［昭和57年］	1983年［昭和58年］	1984年［昭和59年］	1985年［昭和60年］	1986年［昭和61年］	1987年［昭和62年］	1988年［昭和63年］	1989年［平成1年］	1990年［平成2年］	1991年［平成3年］	1992年［平成4年］	1993年［平成5年］	1994年［平成6年］	1995年［平成7年］	1996年［平成8年］	1997年［平成9年］	1998年［平成10年］	1999年［平成11年］	2000年［平成12年］	2001年［平成13年］
生活デザイン科非常勤教員・他学科専任教員	越智卓英	建築計画論																																					
	椎名誠	編集計画Ⅰ																																					
	目黒考二	編集計画研究																																					
	佐々木郁子	表示・造形演習Ⅰ																																					
	坂上桂子	文献研究																																					
	寺山祐策※	デザイン論Ⅱ																																					
	中林加世子	デザインリサーチ																																					
	田村裕	デザイン論演習／編集論研究																																					
	観堂達樹	デザイン論演習／デザイン論Ⅰ																																					
	堤一郎	生産技術論／近代技術史																																					
	岡村黎明	マスコミ論																																					
	嵐柴茂	近代文明論																																					
	佐奈芳雄	近代文明論																																					
	野口朝夫	室内計画																																					
	中尾早苗	デザインリサーチ研究																																					
	佐藤昌	建築施工法																																					
	大村昭夫	建築法規																																					
	真山洋子	設計製図																																					
	川添泰宏※	ビジュアルデザイン論																																					
	佐久間博	建築計画論																																					
	常世隆	建築ドローイング																																					
	岡村多佳夫	デザイン論演習Ⅱ																																					
	岡村直枝	プロダクトデザイン演習																																					
	小林昭世※	デザイン論演習Ⅱ																																					
	佐藤淳一	コンピュータ基礎																																					
	三野裕之	マスコミ論																																					
	谷中明子	デザインリサーチ																																					
	松本年史	建築構造																																					
	川村雅憲	室内計画研究																																					
	金子伸二	コンピュータ基礎／編集計画																																					
	前田令子	編集計画																																					
	宮島慎吾※	プロダクトデザイン論																																					
	沢良子	デザイン論演習Ⅱ																																					
	森香織	基礎造形Ⅰ																																					

武蔵野美術大学短期大学部47年の系譜（2006年発行）より